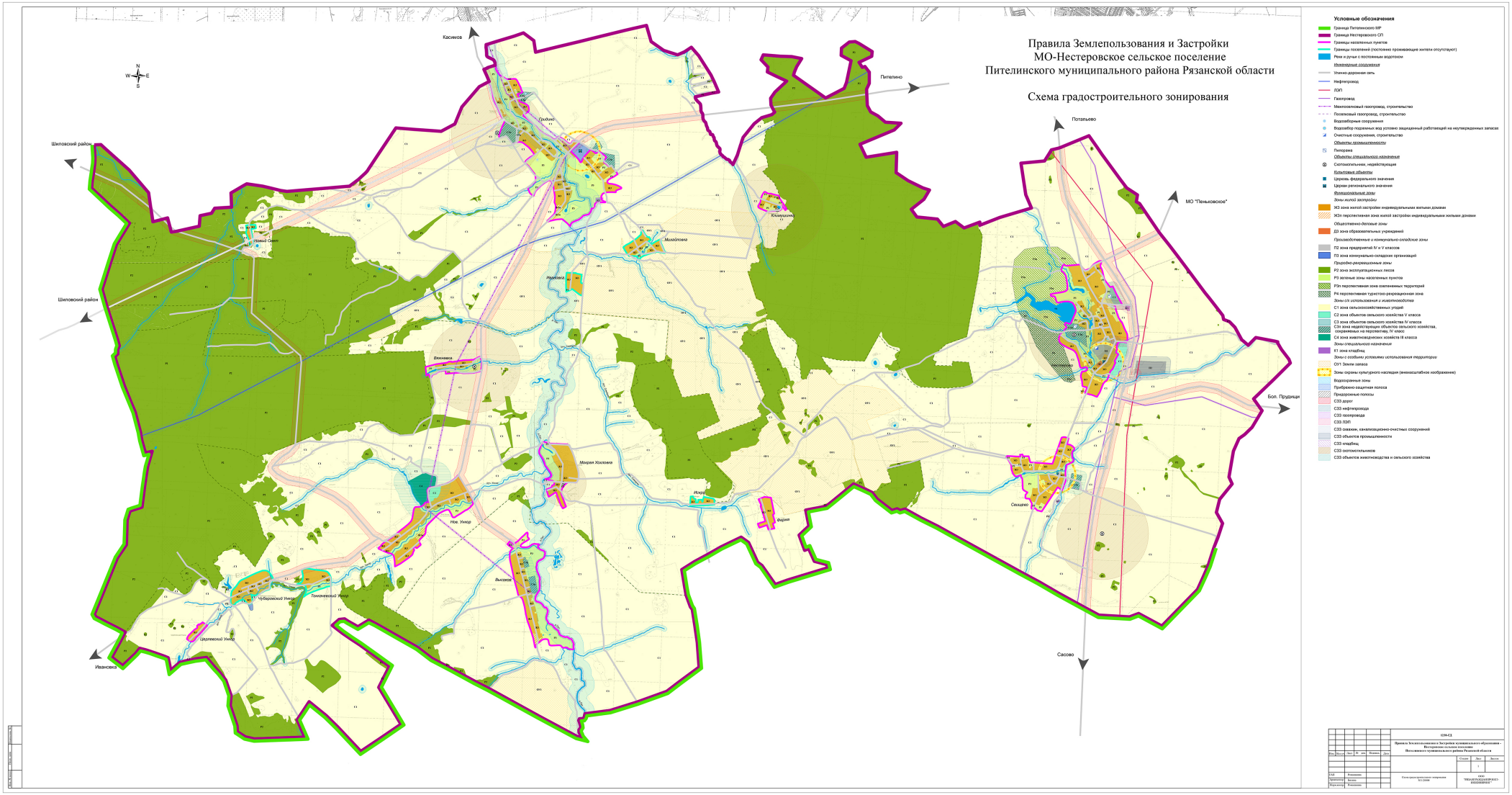
Правила Землепользования и Застройки
МО-Нестеровское сельское поселение
Пителинского муниципального района Рязанской области
Схема градостроительного зонирования
Условные обозначения
Касимов
Пителино
Потапьево
МО "Пеньковское"
Шиловский район
Шиловский район
Иванова
Сасово
Бол. Прудищи
Новый Сынт
Вежнево
Нестерово
Михайловка
Кладьяшино
Мокрая Хохловка
Нов. Умор
Высокое
Якшур
Выдрия
Сокшино
Губаревский Умор
Покатиловский Умор
Цветаевский Умор